2017年　成基学園　知求館教室　夏期講習会時間割

【前期（復習）：7月25日～8月3日　　後期（応用・先取り）：8月4日～8月23日】

☆中学１年生・２年生

6月17日現在

			7月							8月																
			25	26	27	28	29	30	31	1	2	3	4	5	6	7	8	9 ～ 16	17	18	19	20	21	22	23
学年	コース	時間帯	火	水	木	金	土	日	月	火	水	木	金	土	日	月	火	水 ～ 水	木	金	土	日	月	火	水
中1	S2	19:20～20:35	英語①	社会①	英語②	国語①	英語③	国語②	英語④	国語③	英語⑤	国語④	国語①	数学②	国語②	英語②		お休み		英語③	国語③	国語④	英語④		最終日テスト
		20:40～21:55	数学①	理科①	社会②	数学②	理科②	数学③	社会③	数学④	理科③	数学⑤	数学①	英語①	理科①	社会①				数学③	社会②	理科②	数学④		
	S1	19:00～20:30	数学①	理科①	社会②	数学②	理科②	数学③	社会③	数学④	理科③	数学⑤	数学①	英語①	理科①	社会①				数学③	社会②	理科②	数学④		
		20:40～22:10	英語①	社会①	英語②	国語①	英語③	国語②	英語④	国語③	英語⑤	国語④	国語①	数学②	国語②	英語②				英語③	国語③	国語④	英語④		
	H	19:00～20:30	英語①	社会①	英語②	理科②	英語③	国語②	国語③	数学⑤	国語④	社会③		国語①	国語②	英語②	数学①			英語③	数学③	国語④	英語④		
		20:40～22:10	数学①	理科①	国語①	数学②	数学③	数学④	社会②	英語④	理科③	英語⑤		英語①	理科①	社会①	国語③			数学②	社会②	理科②	数学④		
中2	SS	19:00～20:30	国語①	英語①	英語②	国語②	英語③	国語③	英語④	理科③	英語⑤	国語④		国語①	英語①	英語②	国語②		国語③		英語③	英語④		国語④	
		20:40～22:10	社会①	数学①	数学②	理科①	数学③	理科②	数学④	社会②	数学⑤	社会③		理科①	数学①	数学②	社会①		社会②		数学③	数学④		理科②	
	S	19:00～20:30	社会①	数学①	数学②	理科①	数学③	理科②	数学④	社会②	数学⑤	社会③		理科①	数学①	数学②	社会①		社会②		数学③	数学④		理科②	
		20:40～22:10	国語①	英語①	英語②	国語②	英語③	国語③	英語④	理科③	英語⑤	国語④		国語①	英語①	英語②	国語②		国語③		英語③	英語④		国語④	
	H	19:00～20:30	数学①	理科①	国語①	数学②	数学③	数学④	社会②	英語④	理科③	英語⑤		英語①	理科①	社会①	国語③			数学②	社会②	理科②		数学④	
		20:40～22:10	英語①	社会①	英語②	理科②	英語③	国語②	国語③	数学⑤	国語④	社会③		国語①	国語②	英語②	数学①			英語③	数学③	国語④		英語④	
堀西特訓	中1	17:30～19:00			英語①	国語①	数学①	国語②	数学②	英語②															
	中2	17:30～19:00			数学①	国語①	英語①	国語②	英語②	数学②															

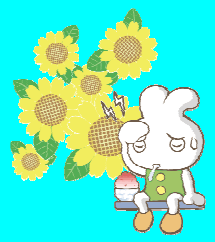

※最終日テスト（英数2教科）は23日（19:20～20:30）実施

☆中学3年生

			7月							8月																
			25	26	27	28	29	30	31	1	2	3	4	5	6	7	8	9 ～ 16	17	18	19	20	21	22	23
学年	コース	時間帯	火	水	木	金	土	日	月	火	水	木	金	土	日	月	火	水 ～ 水	木	金	土	日	月	火	水
中3	SS	13:00～14:15	数学①	理科①	英語②	国語②		国語③	英語③	英語④	社会③	数学⑤		数学①	理科①	英語①	国語②	お休み	国語③	英語③		社会②	社会③	国語④	最終日テスト
		14:25～15:40	国語①	英語①	数学③	社会①		理科②	数学④	社会②	英語⑤	国語④		国語①	社会①	数学③	数学④		英語②	数学⑤		英語④	理科③	英語⑤	
		15:50～17:05		数学②							理科③				数学②							理科②			
	S	13:00～14:15	社会①	国語①	数学②	社会②		数学③	数学④	社会③	英語⑤	国語④		国語①	社会①	数学③	数学④		英語②	数学⑤		理科②	理科③	英語⑤	
		14:25～15:40	数学①	理科①	英語②	国語②		国語③	英語③	英語④	理科③	数学⑤		数学①	数学②	英語①	国語②		国語③	英語③		社会②	社会③	国語④	
		15:50～17:05		英語①				理科②							理科①							英語④			
	H	13:00～14:15	英語①	英語②	英語③	国語②		理科②	英語④	英語⑤	理科③	数学⑤	国語①		英語①	社会①	数学③		英語③	社会②		理科②	数学⑤	社会③	
		14:25～15:40	数学①	国語①	社会①	数学②		国語③	社会②	数学③	数学④	社会③	数学①		理科①	英語②	国語②		国語③	数学④		英語④	英語⑤	国語④	
		15:50～17:05		理科①								国語④			数学②								理科③		

※最終日テスト（英数2教科）は23日（13:00～14:10）実施

☆中学３年生　オプション講座

			7月							8月																
			25	26	27	28	29	30	31	1	2	3	4	5	6	7	8	9 ～ 16	17	18	19	20	21	22	23
学年	コース	時間帯	火	水	木	金	土	日	月	火	水	木	金	土	日	月	火	水 ～ 水	木	金	土	日	月	火	水
中3	堀川・西京・嵯峨野特訓宙	9:00～10:30								英語①	理科①	数学②	英語②		理科②	英語③	国語②	お休み	国語③	英語⑤			社会③	国語④	
		10:40～12:10								数学①	社会①	国語①	数学③		社会②	数学④	数学⑤		英語④	数学⑥			理科③	英語⑥	
	堀川・西京・嵯峨野特訓社	9:00～10:30								数学①	社会①	国語①	数学③		社会②	数学④	数学⑤		英語④	数学⑥			理科③	英語⑥	
		10:40～12:10								英語①	理科①	数学②	英語②		理科②	英語③	国語②		国語③	英語⑤			社会③	国語④	
	3科集中＆理社特訓	9:00～10:30							英語①	数学①	数学②	国語③	数学④	英語④					英語⑤		社会①	社会②	英語⑥	社会③	
		10:40～12:10							国語①	国語②	英語②	数学③	英語③	数学⑤					数学⑥		理科①	理科②	国語④	理科③	