

成基の次世代リーダー教育

成基学園

新小5対象
(現小4)

成基の[中学受験算数講座]

今からでも間に合う!

新小5算数準備講座

国私立中学校への進学を希望する小学4年生(新小5)の皆さんへ

成基学園の5年生は、3月からスタートします。5年生の1年間は、中学入試に向けて基礎力を身につけるのに最も大事な時期です。入試本番で差がつきやすい算数の基礎力定着のために、「新小5算数準備講座」をご活用ください。



次のような生徒にぴったりの講座です!

- ✓ 5年生の勉強についていけるかな?
- ✓ 早い学年から学習している人に追いつけるか心配だな。
- ✓ つるかめ算・過不足算が不安だからもう一度復習がしたい!



中学入試問題の中でも、トクに算数における重要単元に絞って学習します。

お申し込み・お問い合わせは

※申込書は裏面にあります

裏面記載の成基学園の教室まで。



国私立中学への進学を目指し、小学校の低学年から準備を始める方もおられる中、中学入試問題の重要ポイントを押さえておけば、今からでも十分に間に合います。さあ、今始めましょう！

本格的に受験学習が始まる5年生を迎える前に、受験算数の重要単元を短期間に学べる講座です。

●日程・時間・指導内容 45分×2コマ/回

| | 日程 | | 時間帯 | 指導内容 |
|-----|-------|-----|-------------|-------|
| 第1回 | 12月2日 | (土) | 12:45~14:20 | つるかめ算 |
| 第2回 | 1月20日 | (土) | 12:45~14:20 | 過不足算 |
| 第3回 | 1月27日 | (土) | 12:45~14:20 | 差集算 |
| 第4回 | 2月10日 | (土) | 12:45~14:20 | 倍数算 |

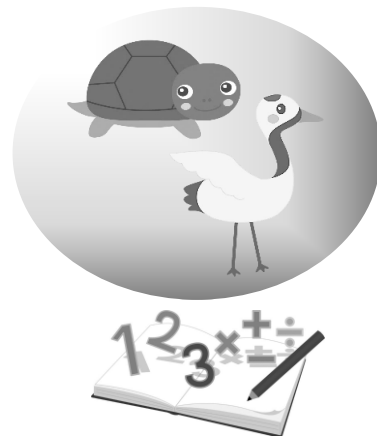

●受講料 無料

- お申込み方法 申込書に必要事項をご記入いただき、成基学園高槻教室の受付窓口までご提出ください。ご予約も承ります。事前にお電話にてご予約いただき、参加される授業当日に申込書をご提出ください。

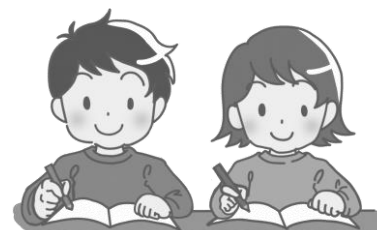

※ご予約は・・・



0120-57-8380 成基カスタマーセンター【受付時間 10:30-20:00 (日・祝日を除く)】

または、**072-686-2680** 成基学園 高槻教室【受付時間 14:30-22:00 (日・祝日を除く)】

きりとり

[C] 4009

【新小5算数準備講座 (中学受験コース) 受講申込書】

年

月 日 記載

| | | | | | |
|-----------------------|---------|--|---------|-------|-------------------|
| フリガナ | | | | 学校名 | 学年 |
| 本人氏名 | 男・女 | | | 小学校 | 新5年生 (現4年生) |
| 生年月日 | 西暦 | 年 | 月 | 日 生まれ | 保護者氏名 |
| 区分 右記いずれかにチェック☑してください | | <input type="checkbox"/> 正会員 <input type="checkbox"/> 新年度入会生 <input type="checkbox"/> 一般生 <input type="checkbox"/> その他 | | | |
| 住所 | 〒 | | | 電話番号 | |
| E-mail | | | | | |
| 受講日 (○印をお付けください) | ● 12月2日 | | ● 1月20日 | | ● 1月27日 ● 2月10日 |

<個人情報の取扱いに関して>

ご記入頂いた個人情報は、成基コミュニティグループの個人情報保護方針に従って取扱います。今後、当社より各種サービスに関するご案内をお送りする場合がございます。成基コミュニティグループのプライバシーポリシーにつきましては、右記QRコードからご覧ください。

