

# 中学2年生 対象

2021年度 第1回

県立入試そっくり模試

# 滋賀県立高校模試

このテストをきっかけに、今の実力を確認してみよう!

日時

12月4日(土)

対象

中学2年生

教科

国語・数学・英語

受験料

~~3,500円~~

無料!

入試本番を想定した総合問題

- 各教科50分の本番同様のテストです。
- 現時点での合格可能性を判定します。
- 入試の出題形式・出題傾向に合わせた問題です。

詳細でわかりやすい解説

テスト実施後に、インターネットで解説授業を視聴することができます。解説授業を見ながら解き直すことにより、弱点分野を強化・克服することができます。

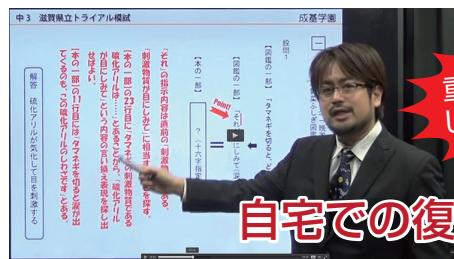

重要ポイントが  
しっかりわかる!

自宅での復習も万全!

※映像は成基学園のホームページ「まいくらす」から視聴いただけます。

会場

成基学園 滋賀地区各教室



テスト当日から  
視聴できます!

お申し込み方法・時間割・当日の持ち物は裏面をご参照ください。

※詳細については成基カスタマーセンター（フリーコール 0120-578-380）までお問い合わせください。

会場 成基学園各教室

教科・時間 18:50までに教室にお入りください。

堅田・大津京・大津石山・南草津  
草津・守山・近江八幡・南彦根

持ち物 受験票・筆記用具・定規  
コンパス・(腕)時計・スリッパ(上ばき)  
マスク(着用)

集合	18:50
諸注意	18:50～19:00
国語	19:00～19:50
数学	19:55～20:45
英語	20:50～21:40 ※リスニングあり

※実施時間は変わる場合があります。教室にお問い合わせください。

注意事項

- ◎お申し込み後のキャンセルは受付いたしません。
- ◎実施会場に駐車場はございません。  
自家用車による送迎は、会場周辺の方々のご迷惑となります。ご遠慮くださいますようお願いいたします。
- ◎災害や天候不良、その他の状況により、テストを休止することがあります。
- ◎原則、各会場と定めた地域に「暴風警報」が、テスト開始予定時刻の2時間前に発令されている場合、テストは休止とします。  
※上記の規定に従い休止が決定した場合、たとえその日のうちにすぐ警報が解除になったとしても休止決定は変わりません。
- ◎成績結果は12/17(金)までに返却する予定です。受験日から2週間が経過しても未着の場合は、成基学園本部にお問い合わせください。
- ◎当日のお問い合わせは、受験される教室までお願いいたします。
- コロナウイルス感染症対策として、会場の換気・アルコール消毒等を行い、模試を運営いたします。  
当日ご参加されるお子様には必ず咳や発熱がないことを確認してお越しくくださいますよう、お願い申し上げます。

1. 一般の方のお申し込み方法

成基 模試 |  | 検索



トップページ→お申し込み方法→お申し込み

- インターネット(パソコン・スマートフォン)
- フリーコール(0120-578-380) 10:30～20:00(日・祝除く)  
からお申し込みください。受付は11月27日(土)16:00までとさせていただきます。

2. 会員の方のお申し込み方法

下記申込書をご記入の上、お通りの教室へお申し込み、受験票をお受け取りください。  
受付は11月27日(土)までとさせていただきます。

お知らせ

冬期講習会 12/22(水)～スタート!  
2学期の総復習を効率的に行い、3学期の成績アップにつなげよう!!

※詳細は各教室へお問い合わせください。

----- きりとりせん -----

申込書

中学2年生 対象

第1回 滋賀県立高校模試

[P] 3002

フリガナ	■成基コミュニティグループ会員の方はご記入ください。		
受験者名	成基学園・ゴールフリー	教室 中学2年	クラス
保護者名	■受験会場 ※□に✓をつけてください。		
	<input type="checkbox"/> 堅田教室	<input type="checkbox"/> 大津京教室	<input type="checkbox"/> 大津石山教室
	<input type="checkbox"/> 草津教室	<input type="checkbox"/> 守山教室	<input type="checkbox"/> 近江八幡教室
		<input type="checkbox"/> 南草津教室	<input type="checkbox"/> 南彦根教室