

全3回のシリーズ!

県立中入試本番そっくりの公開テスト!

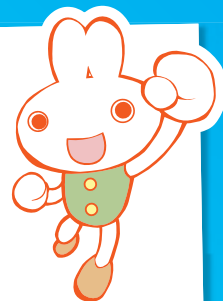

第1回

滋賀県立中 対策模試

2021年度 小学6年生対象

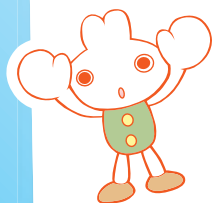

Point1

入試本番を 想定した総合問題

入試本番そっくりのテストで今の実力を確認し、合格可能性を判定することができます。

Point2

すべての 県立中学校に対応

作文・適性ともに最新の入試傾向に基づいた記述中心のオリジナル問題を出題。テストと解説授業で、県立中学合格へのスタートを切ろう!

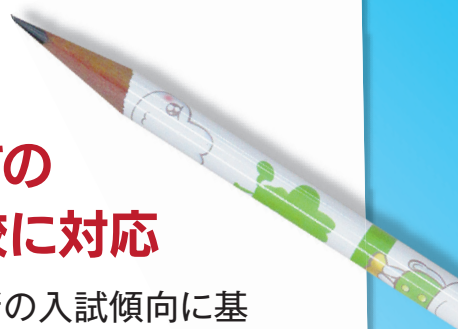

日程

[第1回] **6/5** (土)

🕒 10:00~12:20

同日開催

保護者対象説明会

10:00~11:30



対象

小学6年生

受験料(税込)

会員:4,400円/一般生:4,950円

教科

作文・適性※解説授業あり

会場

南草津・草津・守山
近江八幡・南彦根の各教室

お申し込み方法・時間割・当日の持ち物は裏面をご参照ください。

詳細はコチラ

成基カスタマーセンター

0120-578380

受付時間10:30-20:00
(日・祝除く)



成基学園

時間割

9:50	集合
10:00~11:30	テスト
11:40~12:20	解説授業

同時開催

保護者対象説明会

10:00~11:30

最新の入試情報と入試に向けての学習法をご紹介します。ぜひご参加ください!

実施会場

南草津教室	077-516-2308
草津教室	077-562-5599
守山教室	077-581-3060
近江八幡教室(エスト)	0748-36-0022
南彦根教室(ギャザ)	0749-23-9000

お申し込み方法

一般の方

締切:5月29日(土)16:00まで

●インターネットから(パソコン・スマートフォン)

成基 模試

検索

トップページ→模試一覧→お申し込み



QRコード

●お電話から 成基カスタマーセンター



0120-578380

受付時間 10:30-20:00(日・祝除く)

会員の方

締切:5月29日(土)まで

お通りの教室でお申し込みください。

今後の予定

[第2回] 9/5(日)

[第3回] 10/30(土)

ご参加お待ちしております!



注意事項

○お申し込み後のキャンセルは受付いたしません。

※受験料納入後、天災等やむをえない理由を除き、申込者の都合で受験されなかった場合、受験料の返金はいたしません。

○実施会場に駐車場はございません。自家用車による送迎は、会場周辺の方々のご迷惑となります。ご遠慮くださいますようお願いいたします。

○災害や天候不良、その他の状況によりテストを休止することがあります。その決定はホームページ上で告知いたしますので、ご確認ください。

○原則、各会場と定めた地域に「暴風警報」が、テスト開始予定時刻の2時間前に発令されている場合、テストは休止とします。

※上記の規定に従い休止が決定した場合、たとえその日の内にすぐ警報が解除になったとしても休止決定は変わりません。

○成績結果は6/18(金)までに返却する予定です。受験日から2週間以上が経過しても未着の場合は、成基学園本部にお問い合わせください。

○当日のお問い合わせは、各会場の教室までお願いいたします。

○当日は感染症予防対策の一環として、体温に異常がないことを確認していただき、マスクの着用をお願いいたします。

きりとせせん

申込書

[2021年度] 小学6年生対象 第1回 滋賀県立中対策模試

[P]3002

フリガナ	■成基コミュニティグループ会員の方はご記入ください。		
受験者名	成基学園・ゴールフリー	教室 小学6年	クラス
フリガナ	該当箇所にチェックを入れてください。		
保護者名	<input checked="" type="checkbox"/> 受験会場 <input type="checkbox"/> 南草津 <input type="checkbox"/> 草津 <input type="checkbox"/> 守山 <input type="checkbox"/> 近江八幡 <input type="checkbox"/> 南彦根 <input checked="" type="checkbox"/> 保護者説明会 <input type="checkbox"/> 参加 <input type="checkbox"/> 不参加		