

成基の次世代リーダー教育

成基学園

第1回 高附中 洛北模試

園部・南陽対応

2019年度 合格者数 No.1 の成基模試!

日程 10月12日(土)
9:10 ~ 12:00

対象 小学6年生

受験料 会員・チャレンジ生 4,400円
一般生 4,950円
※税込

会場 龍谷大学附属平安中学校
※地図は裏面参照

ここがポイント
模試の特長!



第1回 高附中 西京模試

★洛北26名 ★西京42名

入試本番を想定した総合問題

これまでの入試問題を徹底分析!
入試対策問題として作成されたテストを本番と同じ時間で解くことで、今後の学習に確かな指針となります。

合格可能性判定!

成基に蓄積されたデータに基づく正確な合格判定を行います。

テスト後の復習も万全!

テスト実施後に、詳しい解説を配付します。さらに、適性検査I・II・IIIの全問題の解説を成基学園のホームページ「まいくらす」から公開いたします。映像授業を通して、ご自宅で弱点分野を復習・強化することができます。

できなかった問題も
映像解説授業で
しっかり理解!

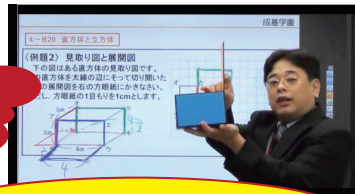

動画はテスト当日より配信!

お申し込み方法・時間割・当日の持ち物などは裏面をご参照ください。

※詳細については成基カスタマーセンター (フリーコール 0120-578380) までお問い合わせください。

■時間割

	洛北高附中模試	西京高附中模試
8:30～	受付	
9:00～ 9:10	諸注意	
9:10～10:00	適性検査Ⅰ(国語)	適性検査Ⅰ(国語)
10:10～11:00	適性検査Ⅱ(理科・社会)	適性検査Ⅱ(算数)
11:10～12:00	適性検査Ⅲ(算数)	適性検査Ⅲ(理科・社会)
12:00～12:10	解答・資料配付	

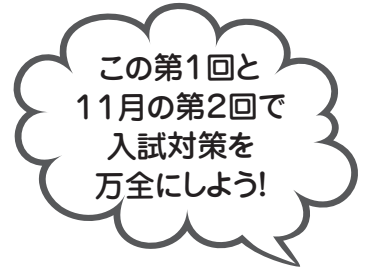

■会場 龍谷大学付属平安中学校

- 〒600-8267
 京都府京都市下京区御器屋町30
- JR「梅小路京都西駅」下車徒歩5分
 - JR・地下鉄・近鉄「京都駅」下車徒歩15分
 - 市バス「七条大宮」下車

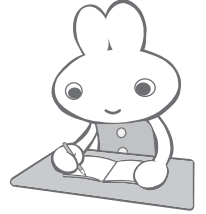
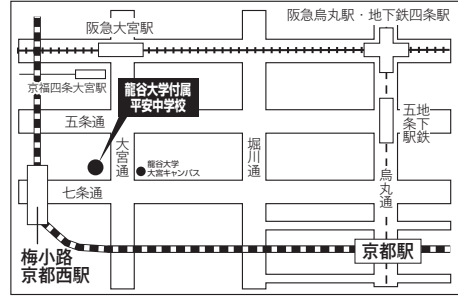

■持ち物

受験票・筆記用具・コンパス・定規・(腕)時計

注意事項

- ◎お申し込み後のキャンセルは受付いたしません。
 ※受験料納入後、天災等やむをえない理由を除き、申込者の都合で受験されなかった場合、受験料の返金はいたしません。
- ◎実施会場に駐車場はございません。自家用車による送迎は、会場周辺の方々のご迷惑となります。ご遠慮くださいますようお願いいたします。
- ◎災害や天候不良などの状況により、テストを休止することがあります。その決定はホームページ上で告知いたしますので、ご確認ください。
- ◎原則、各会場と定めた地域に「暴風警報」が、テスト開始予定時刻の2時間前に発令されている場合、テストは休止とします。
 ※上記の規定に従い休止が決定した場合、たとえその日の内にすぐ警報が解除になったとしても休止決定は変わりません。
- ◎成績結果は10/25(金)までに返却する予定です。受験日から2週間が経過しても未着の場合は、成基学園本部にお問い合わせください。
- ◎当日のお問い合わせは、模試運営(090-1142-5251)までお願いいたします。

1. 一般の方のお申し込み方法

- インターネット(パソコン・スマートフォン)
 - フリーコール(0120-578-380) 10:30～20:00(日・祝除く)
- からお申し込みください。受付は10月9日(水)16:00までとさせていただきます。

成基 検索

トップページ→お申し込み方法→お申し込み

QRコード



2. 会員の方のお申し込み方法

下記申込書をご記入の上、お通りの教室へ申し込み、受験票をお受け取りください。受付は10月8日(火)までとさせていただきます。

きりとりせん

申込書

小学6年生 対象
 2019年10月12日実施

第1回 洛北高附中模試・西京高附中模試

[P] 3002

フリガナ	★成基コミュニティグループ会員の方はご記入ください。	
受験者名	成基学園 ゴールフリー	教室 会員番号
フリガナ	★□の中に✓をつけてください。	
保護者名	受験希望模試	<input type="checkbox"/> 洛北高附中模試 <input type="checkbox"/> 西京高附中模試
■会員以外の方はご記入ください。		
通学校	小学校	メール アドレス TEL: